Castello di Casamassella

CIS LE07509162000015550

CIN IT075091B400063378

Meraviglioso Castello del 1200 con grande parco e piscina a pochi km dalle bellissime spiagge di Otranto, Il Castello di Casamassella è una residenza di grandissimo fascino che regala ai suoi ospiti l'esperienza di una vacanza emozionale nell'atmosfera tipica di un maniero finemente conservato e ristrutturato.

Luogo incantato che conserva intatto il lustro ed il sapore dell'epoca, il grande parco (oltre 7mila metri quadri) ricco di piante ed alberi secolari è stato ulteriormente impreziosito dal recupero di una vasca in pietra originale chiamata la Vasca della Marchesa oggi splendida vasca idromassaggio all'aperto. Di recente costruzione una comoda piscina con zona solarium.

COMPOSIZIONE

L'intero Castello è composto da 7 camere di cui 5 matrimoniali, 1 matrimoniale con doppia annessa, 1 doppia con letti ad una piazza e mezza. In aggiunta su richiesta è possibile allestire altri 2 letti singoli in camera doppia di passaggio. Tutte le camere dispongono di un bagno privato e di aria condizionata. Ogni camera dispone di spazio

esterno, aria condizionata; nel rispetto della pace di questo luogo, le camere non sono dotate di televisore né di telefono. Tutte le aree esterne hanno connessione wi-fi.

Al piano ammezzato si trovano una sala da pranzo interna, una cucina completamente equipaggiata con accesso diretto su ampia terrazza attrezzata con tavolo, sedie e divani in pietra.

Il castello è caratterizzato da uno splendido e grande cortile che separa ala di destra da ala di sinistra e da un grande giardino in cui si trovano una piscina ed una vasca in pietra con idromassaggio.

LOCATION IDEALE PER MATRIMONI ED EVENTI.
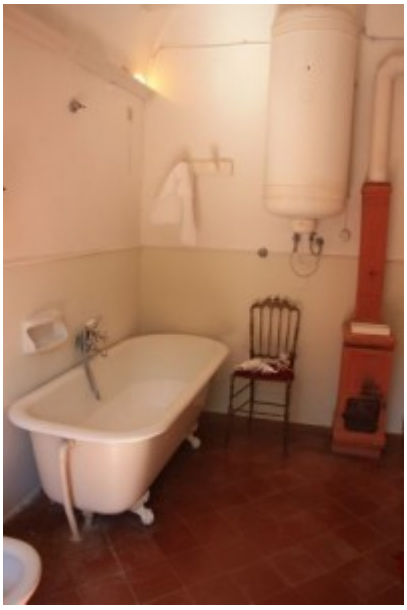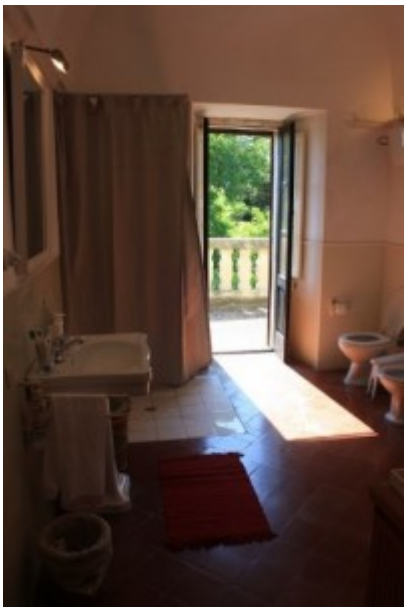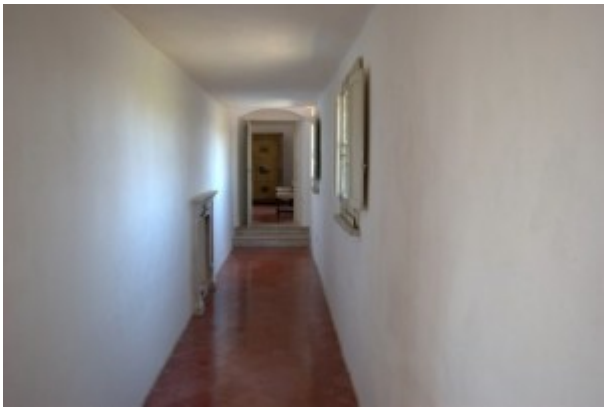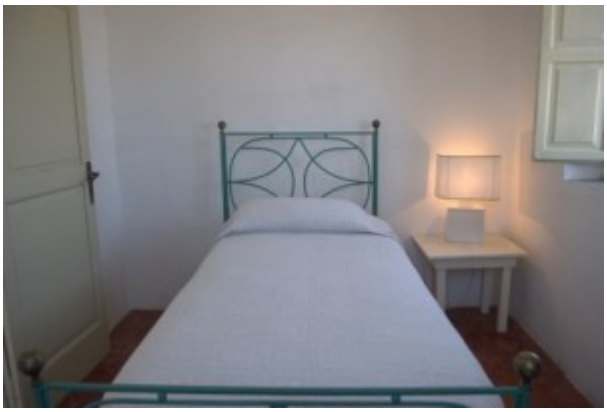
IL CASTELLO SI AFFITTA SOLO INTERA STRUTTURA AD USO ESCLUSIVO DA GIUGNO A SETTEMBRE INCLUSO AL COSTO DI € A SETTIMANA PIU' € 300 PER LA PULIZIA FINALE.